Pour en savoir plus : https://emploi.graine-occitanie.org/

COURS CERTIFIÉ EN PERMACULTURE À L'OASIS CITADINE, RENTRÉE 2025 !

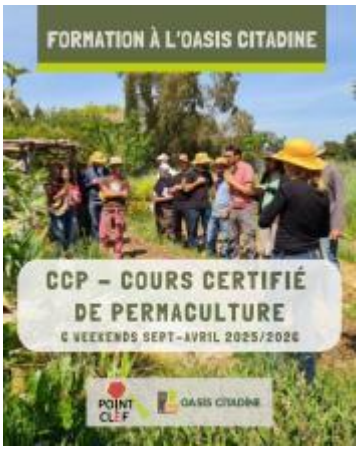

Date de début

20/09/2025

Durée

6 weekends

Date de fin

12/04/2026

Département

Hérault (34)

Présentation

Le contenu du **Cours Certifié de Permaculture** (CCP) a été mis au point par Bill Mollison, fondateur de la permaculture. Il se déroule obligatoirement sous la coordination d'un designer diplômé en permaculture, garant de la qualité de l'enseignement et seul habilité à remettre le certificat de designer. Cette formation permet de comprendre et d'appliquer les fondamentaux de la méthode de conception permaculturelle.

Nous avons décidé de proposer ce CCP sous la forme de 6 modules, pouvant être pris séparément en fonction de vos envies et besoins. Cependant, si vous suivez l'entièreté du parcours, vous pourrez prétendre à la fin de celui-ci au certificat de designer.

Pour en savoir plus : https://emploi.graine-occitanie.org/

Un format de **8 week-ends** de **septembre à avril 2025/2026**

Au programme : plus de 90 heures de cours, alliant théorie et pratique, pour une immersion complète dans l'univers de la permaculture.

Thèmes explorés :

La gestion du sol, des arbres et de l'eau, les techniques d'écoconstruction, la gestion des animaux et des énergies, la conception de design d'un espace permacole.

Une opportunité unique de découvrir et d'approfondir la permaculture dans un cadre pédagogique et vivant !

Équipe de formation

Pour ce CCP nous avons décidé de collaborer avec Clément Fleith, qui est accrédité par ses pairs en tant que formateur/designer en permaculture et est notamment habilité à dispenser un cours complet de conception en permaculture. En tant que paysan dans l'Hérault, il applique les principes de la permaculture sur sa ferme depuis 2014, couvrant la gestion de l'eau, l'élevage, le maraîchage, l'arboriculture, l'autonomie énergétique, et la construction bioclimatique.

D'autres intervenant.e.s viendront de manière ponctuelle, des professionnel.le.s dans le domaine de la permaculture et l'agroécologie.

Public cible

Cette formation s'adresse à toutes celles et ceux qui souhaitent s'engager dans une démarche de transition et prendre le temps d'intégrer les outils proposés par la permaculture.

Prérequis

Aucun

Contenu

Organisation des journées

> 9h00-10h30 : Apports théoriques 1
> 10h30-11h00 : Pause

Pour en savoir plus : https://emploi.graine-occitanie.org/

> 11h00-12h30 : Apports théoriques 2

> 12h40-14h00 : Repas partagé

> 14h30-16h00 : Atelier 1 & Travail en groupe

> 16h00-16h30 : Pause

> 16h30-18h00 : Atelier 2 & Travail en groupe

Les différents modules et les dates :

Module 1 – 20/21 septembre : Introduction à la permaculture

Module 2 – 11/12 octobre : Le Design en Permaculture

Module 3 – 8/9 novembre : Gestion d'une ferme et ressource en eau

Module 4 – 13/14 décembre : Les arbres et le sol

Module 5 – 8/9 mars : Les animaux et l'écoconstruction

Module 6 – 11/12 avril : L'énergie et application de designs

Méthodes pédagogiques

Clément, le formateur principal, choisit et accompagne chaque intervenant.e du stage, veillant à ce que les stagiaires abordent au mieux chaque thème de la permaculture. Tout au long du stage, il guide chaque groupe d'étudiant.e.s dans leurs exercices, les aidant à concevoir une ferme aussi résiliente que possible.

Modalité d'enseignement

Cette formation a lieu en présentiel

Modalité d'évaluation des compétences acquises

Présentation par groupe d'un projet de design d'un lieu défini (à l'oral avec visuel graphique).

Les designs proposés par les stagiaires, travaillés tout au long de la formation, seront évalués par différents intervenants de la formation lors du dernier jour de formation.

Module ouvert

non

Thématique

Pour en savoir plus : https://emploi.graine-occitanie.org/

Agriculture

Alimentation

Biodiversité

Eau

Énergies

Jardin

DATES, LIEUX ET INFOS

Début

ven 01/08/2025 - 18:04

Fin

ven 01/08/2025 - 18:04

Lieu

Oasis Citadine (87-69 rue de la Mogere 34000 Montpellier)

INFOS

Structures porteuses

Oasis Citadine

Tarif

Cycle complet (tous les modules): 750€ ou 650€ (tarif solidaire, revenus inférieurs au SMIC)

Possibilité de prendre chaque module individuellement, un module de 2 jours: 150€

Les financements possibles

Possibilité de payer en plusieurs fois, nous contacter à contact@oasiscitadine.fr

Contacts

Viala David 0618120502

contact@oasiscitadine.fr

Pour en savoir plus : https://emploi.graine-occitanie.org/

Inscription

Inscrivez-vous dès maintenant sur notre helloasso : https://www.helloasso.com/associations/oasis-citadine/evenements/cours-certifie-de-permaculture-2025

Date limite 10 septembre 2025